

Verzendplan Small

SNELSTARTGIDS bpost plug-in
VOOR UW **SHOPIFY-PLATFORM**

Samenvatting

1. Controleer verzendadres in uw bpost-account	3
2. Installeer de plug-in op uw Shopify store	4
3. Snelle instelling voor Afhaalpunten en Pakjesautomaten	7
4. Configureer uw instellingen op plugins.bpost.be	10
5. Download uw automatisch gemaakte etiketten	24
Hulp nodig?	26
Inhoudsopgave	27

1. Controleer verzendadres in uw bpost-account

De plug-in gebruikt je standaard verzendadres voor automatisch aangemaakte verzendetiketten. Controleer dit adres in je adresboek in je bpost-account (via de navigatie bovenaan).

Wil je dit adres wijzigen? Bewerk dan eenvoudig het adres dat is gemarkeerd als "standaard verzender" (via het potloodje).

Dashboard Pakjes Facturen Plug-in Denis VE

Mijn adresboek

Ontvanger(s)	Verzender(s)		
	Adres toevoegen		
Naam	Adres	E-mailadres	Telefoonnummer
Name Sender	★ standaard verzender ANSPACHLAAN 1 1000 BRUSSEL België	defaultsender@email.be	

2. Installeer de plug-in op uw Shopify store

1. Zoek naar 'bpost verzendplatform' in via de rubriek "Apps" van uw Shopify-beheercentrum

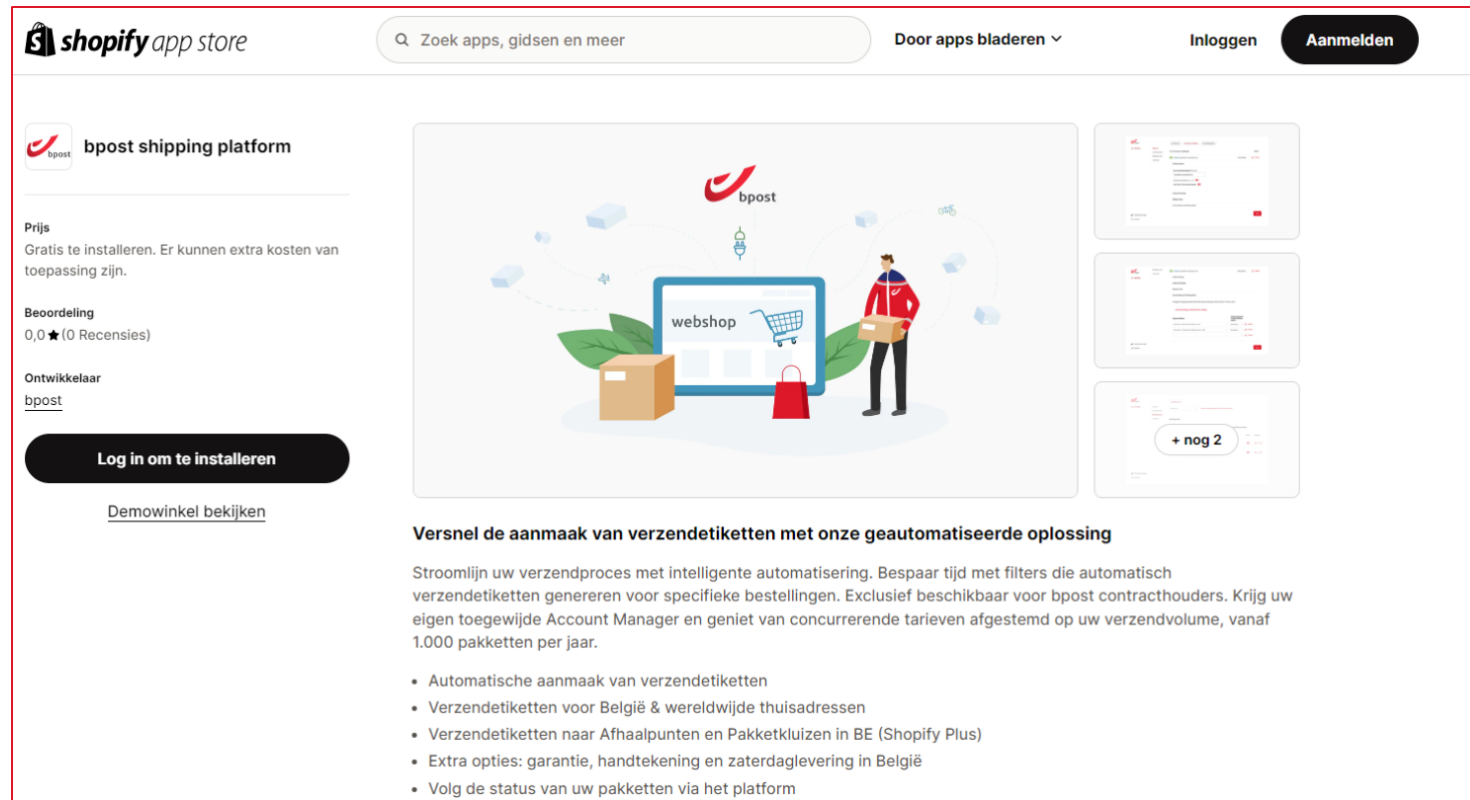

2. Installeer de plug-in en aanvaard alle voorwaarden om de installatie af te ronden.

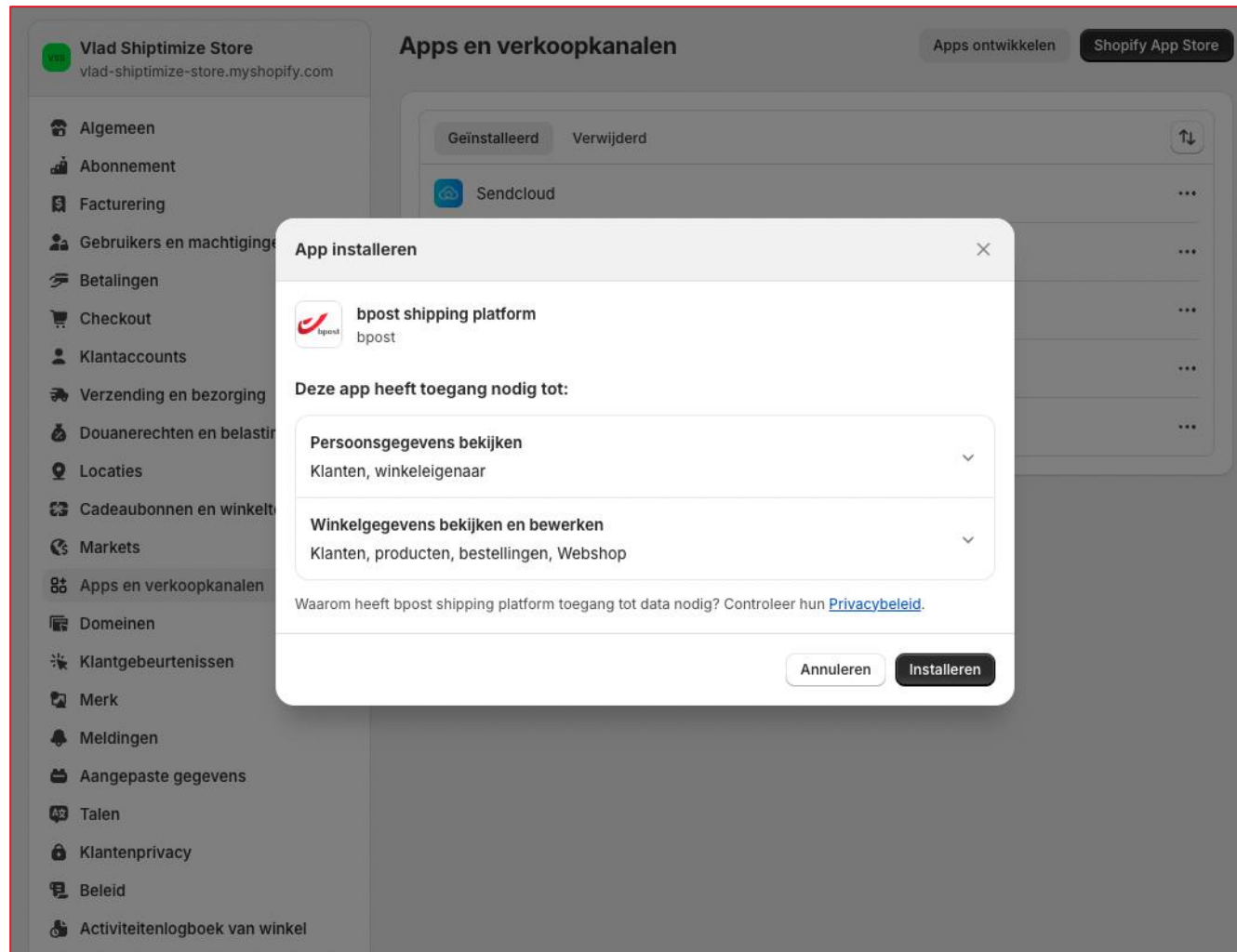

3. Indien nodig, meld u aan met uw bpost-account
4. Controleer na installatie de standaardinstellingen.

Uw plug-in is klaar om etiketten aan te maken (deze worden enkel na gebruik gefactureerd).

Om u op weg te helpen, hebben we uw [standaardinstellingen](#) als volgt vooraf ingesteld:

- Uw webshop is geactiveerd
- De tracking-links voor de aangemaakte etiketten worden automatisch naar uw Shopify-platform verzonden.

 Update eenvoudig uw instellingen in het Shopify-beheercentrum > Apps
Of via plugins.bpost.be > Instellingen > Plug-ins > Gekoppeld webshops

3. Snelle instelling voor Afhaalpunten en Pakjesautomaten

Als u Afhaalpunten en Pakjesautomaten in de check-out van uw store wilt weergeven, dient u de instellingen van uw plug-in te wijzigen. Ga daarvoor naar plugins.bpost.be > Instellingen > Plugs-ins > Gekoppelde webshops > Pakjesautomaten en Afhaalpunten.

U kan uw instellingen afstemmen op uw behoeften en uw gekozen verzendmethodes. Volg daarvoor deze stappen:

1. Ga naar de instellingen van uw plug-in en klik 'Verzendmethodes van mijn webshop importeren'.
2. Erna kan u verzendmethode selecteren uit de keuzelijst onder 'Verzendmethode'.
3. Voor elke verzendmethode moet u een van de volgende opties aanduiden:
 - **'Optioneel'**: Uw klant kan zelf kiezen voor levering in een Afhaalpunt/ Pakjesautomaat of aan huis. Dit betekent dat er geen aparte verzendmethodes zijn voor een thuislevering en levering in een Afhaalpunt door bpost.
 - **'Verplicht'**: Als uw klant dit kiest, wordt de bestelling standaard in een Afhaalpunt/Pakjesautomaat geleverd. Dit betekent dat u waarschijnlijk een aparte verzendmethode heeft voor levering in een bpost Afhaalpunt. Kiest een klant geen specifiek Afhaalpunt, dan wordt het dichtstbijzijnde Afhaalpunt bij hun adres automatisch geselecteerd. Enkel bij Shopify Plus stores kan een klant niet doorgaan naar betaling zonder een Afhaalpunt te selecteren.
- Uw klanten kunnen standaard kiezen voor zowel Afhaalpunten als Pakjesautomaten van bpost. Als u die selectie wilt beperken tot een van de twee mogelijkheden, kan u dit eenvoudig wijzigen via Instellingen > Configuraties > Pakjesautomaten en Afhaalpunten.

Verzendmethode	Een Pakjesautomaat of Afhaalpunt kiezen is
bpost Lockers & Pickup points	<input type="radio"/> Verplicht <input type="radio"/> Verwijderen
-	<input type="radio"/> <input type="radio"/> Verwijderen

4. Open het deel “Afhaalpunt selecteren” in uw Shopify store:

? Hebt u een **Shopify Plus** store?

“Ja, ik heb een Shopify Plus store”

Voeg gewoon de **bpost app-blok** toe voor de Afhaalpuntselectie op de pagina “Verzending” van uw betaalomgeving via **Shopify-admintabblad > Instellingen > Checkout > Personaliseren > Verzending (bovenste navigatiebalk)**.

“Nee, ik heb geen Shopify Plus store”

 Als u onze **plug-in gebruikt sinds voor de zomer van 2024** dan heeft een technologische wijziging bij Shopify een invloed op uw betaalomgeving.

- Als u de betaalomgeving wil upgraden, volg dan de onderstaande stappen.
- Als u voor om het even welke reden uw betaalomgeving in Shopify niet updatet, moet u het volgende doen: ga naar **plugins.bpost.be > mijn webshop > Standaardinstellingen** en schakel de “Ik heb de oude pagina's 'Bedankt' en 'Status' (Bekijk gids)” in (rood = geactiveerd).

Stel de selectie van Afhaalpunten in voor de pagina ' "Bedankt" en "Bestelstatus', zoals hieronder wordt uitgelegd.

- a. Ga naar uw **Shopify-admintabblad > Instellingen > Checkout** en selecteer “**Aanpassen**” – of u ziet en blauw venster met “Vervang de..” en selecteert “Pagina’s bekijken”.

- b. Omdat klanten die Shopify Plus niet gebruiken hun betaalpagina voor vooruitbetaling niet mogen bewerken, moet u **de app-blok toevoegen voor de Afhaalpuntselectie in uw "Bedankt"-pagina**. Open het via de bovenste navigatie en voeg de app-blok toe - bij voorkeur in het deel Bestelgegevens bovenaan (om ervoor te zorgen dat uw klant zijn/haar voorkeur kan kiezen).

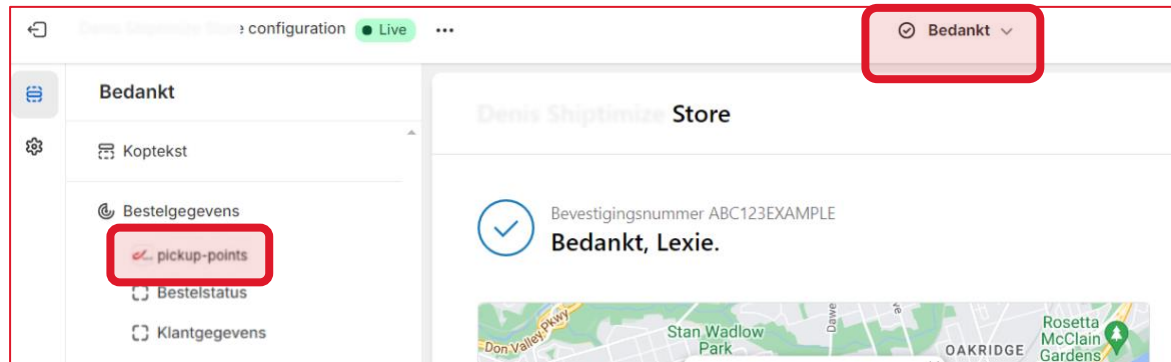

- c. Herhaal de laatste stap en voeg de app-blok ook toe aan uw **Bestelstatus**-pagina.

4. Configureer uw instellingen op plugins.bpost.be

Standaardinstellingen	11
Geavanceerde instellingen	12
Verzendregels	13
a. Waarvoor dienen verzendregels?	13
b. Toegepaste logica	14
c. Beschikbare velden	15
<u>Overzicht</u>	15
<u>Combinatie van voorwaarden</u>	17
<u>Attribuut</u>	18
<u>Operator</u>	19
<u>Specifieke waarde voor uw voorwaarde</u>	20
<u>Actie</u>	21
d. Een voorbeeld van een verzendingsregel	22
Douaneformulieren voor zendingen buiten EU	23

Standaardinstellingen

Via Instellingen > Plug-ins > Gekoppelde webshops vindt u uw standaardinstellingen. Hier kan u het volgende configureren.

- **Uw gekoppelde webshop(s):** Dit is de naam van uw webshop.
- **Activeer de webshop:** Schakel deze optie in om verbinding tussen uw webshop en uw accounts bij bpost te activeren.
- **Toon Track & Trace-code in webshop:** Schakel deze optie in om uw webshop toe te staan de tracking link van automatisch aangemaakte zendingen op te vragen.

 Vergeet niet om **wijzigingen te bewaren**.

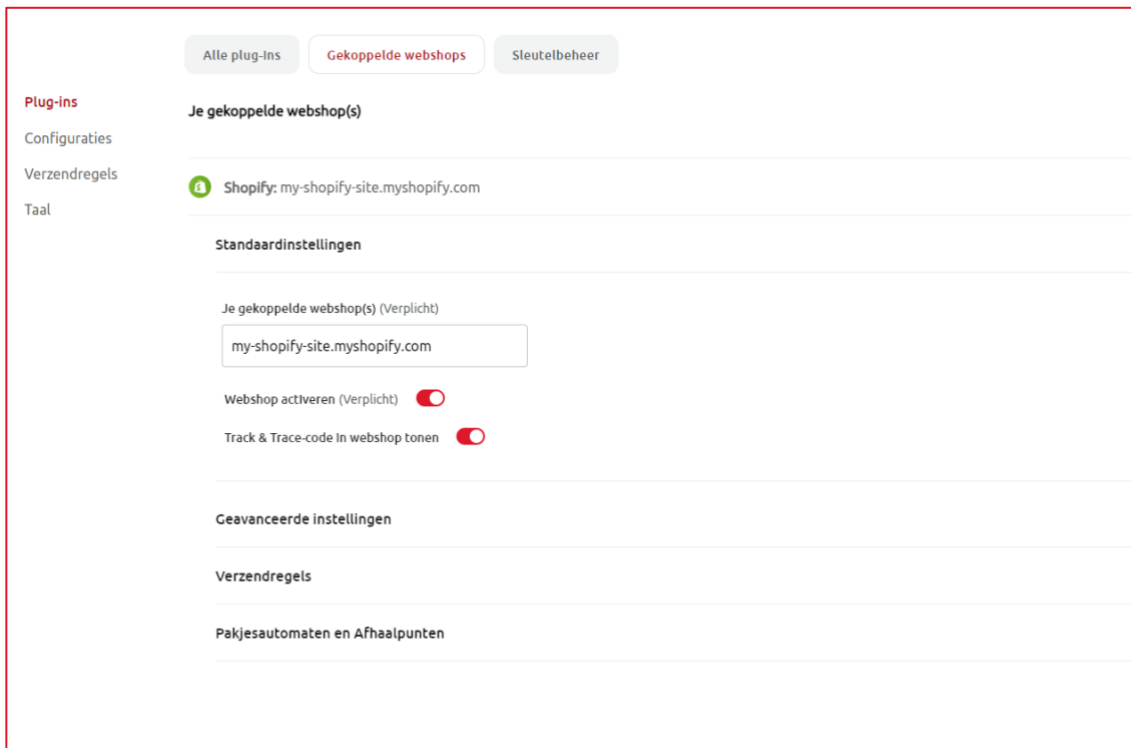

Alle plug-Ins Gekoppelde webshops Sleutelbeheer

Plug-ins

Configuraties

Verzendregels

Taal

Je gekoppelde webshop(s)

 **Shopify:** my-shopify-site.myshopify.com

Standaardinstellingen

Je gekoppelde webshop(s) (Verplicht)

my-shopify-site.myshopify.com

Webshop activeren (Verplicht)

Track & Trace-code in webshop tonen

Geavanceerde instellingen

Verzendregels

Pakjesautomaten en Afhaalpunten

Geavanceerde instellingen

Via Instellingen > Plug-ins > Gekoppelde webshops vindt u uw geavanceerde instellingen.

Daar kan je de optie 'Maak een verzendlabel ongeacht de beschikbare voorraad' activeren. Hiermee worden altijd automatisch verzendlabels aangemaakt, ook bij weinig of snel wisselende voorraad. Onthoud: labels die je niet gebruikt voor verzending, worden niet gefactureerd.

Alle plug-ins **Gekoppelde webshops** Sleutelbeheer

Plug-ins

Configuraties

Verzendregels

Taal

Je gekoppelde webshop(s)

🇬🇧 Shopify: my-shopify-site.myshopify.com

Standaardinstellingen

Geavanceerde instellingen

Maak een verzendlabel ongeacht de beschikbare voorraad

Verzendregels

Pakjesautomaten en Afhaalpunten

Verzendregels

Via plugins.bpost.be kan u via **Instellingen > Verzendregels** nieuwe regels aanmaken en bestaande regels beheren.

a. Waarvoor dienen verzendregels?

bpost haalt automatisch informatie op over bestellingen in uw Shopify store. Standaard wordt automatisch een verzendetiket aangemaakt. Dat is handig, maar misschien hoeven niet al uw bestellingen op dezelfde manier geleverd te worden. Een groot of klein artikel wilt u misschien anders verzenden. Of misschien wilt u de optie 'met garantie' toevoegen bij bestellingen met een bepaalde bestelwaarde.

Voor al deze scenario's heeft u het juiste etiket nodig. Daarvoor dienen de verzendregels. Ze werken als filter tussen de bestelinformatie en het aanmaken van het (juiste) etiket.

Let op: de ingestelde verzendregels via uw bpost-account hebben geen invloed op de bezorgopties die uw klanten zien tijdens het afrekenen via uw Shopify store. Wilt u dat uw klanten kunnen kiezen hoe ze hun bestelling ontvangen, dan moet u de 'verzendmethodes' in uw Shopify store instellen. Daarna kan u een verzendregel aanmaken om automatisch het juiste etiket aan te maken dat bij die verzendmethode hoort.

- Rule naam (Verplicht):** A text input field containing 'Blanco Rule'.
- Voorwaarden:** A section with a dropdown menu set to 'Alle voorwaarden geldig zijn'. Below it are three rows of conditions:
 - Row 1: 'Webshop' (dropdown) is (dropdown) 'Shopify - my-shopify-site.myshopify.com' (dropdown).
 - Row 2: 'Totale waarde van de z...' (dropdown) is groter dan (dropdown) '100' (input).
 - Row 3: '-' (dropdown) is (dropdown) (input).
- Voer dan de volgende acties uit:** A section with one row of actions:
 - Row 1: 'Optie' (dropdown) is (dropdown) 'Met garantie' (dropdown).

b. Toegepaste logica

Onze verzendregel-editor werkt met de gangbare **Booleaanse expressies** - de zogenaamde “logische uitdrukkingen” - in combinatie met **voorwaardelijke verklaring(en)**. Een voorbeeld:

“Als {attribuut} is/is niet{=operator} {specifieke waarde}, voer dan de volgende acties uit {actie}”.
Bv.: Als ‘Totale waarde van de zending’ is groter dan ‘100’: ‘Optie’ is ‘Met garantie’.

⚠ Let op het volgende bij het aanmaken en beheren van uw verzendregels:

- Bij een bestelling worden alle regels gecontroleerd en toegepast waar nodig.
- Regels worden altijd **in dezelfde volgorde gecontroleerd en toegepast** (van boven naar onder in uw tabblad ‘Verzendingsregels’). Zorg ervoor dat uw regels in de juiste volgorde plaatst zodat ze correct worden toegepast.
- Vermijd conflicterende regels. U kan dit doen door meer ‘attributen’ toe te voegen om ze restrictiever te maken, of gebruik de actie ‘uitvoering regel onderbreken’.

c. Beschikbare velden

Overzicht

Plug-ins

Configuraties

Verzendregels

Taal

Rule editor

Combinatie van voorwaarden

Operator

Rule naam (Verplicht): Blanco Rule

Voorwaarden

Als: Alle voorwaarden geldig zijn

Attribuut	Operator	Waarde
Webshop	is	Shopify - bpostdemo.myshopify.com
Totale waarde van de zending	is groter dan	100
-	is	Schrijf waarde of selecteer uit dropdown

Voer dan de volgende acties uit

Actie
Optie
Optie
Optie

Attribuut

- Aantal items
- Bestemmingszone
- Dag en tijd
- Dag van de week
- Gewicht (Kg)
- Land van de ontvanger
- Maand
- Naam van de verzendmethode
- Optie
- Product
- Recipient postal code
- SKU/EAN-code
- Tijd (uu:mm:ss)
- Totale waarde van de zending
- Webshop

Actie

Regelnaam

U kan een regel gelijk welke naam geven. Het is wel belangrijk om uw regels goed te beheren. Geef ze een naam die gemakkelijk te begrijpen is, maar tegelijk ook genoeg verschilt van de andere namen van je regels.

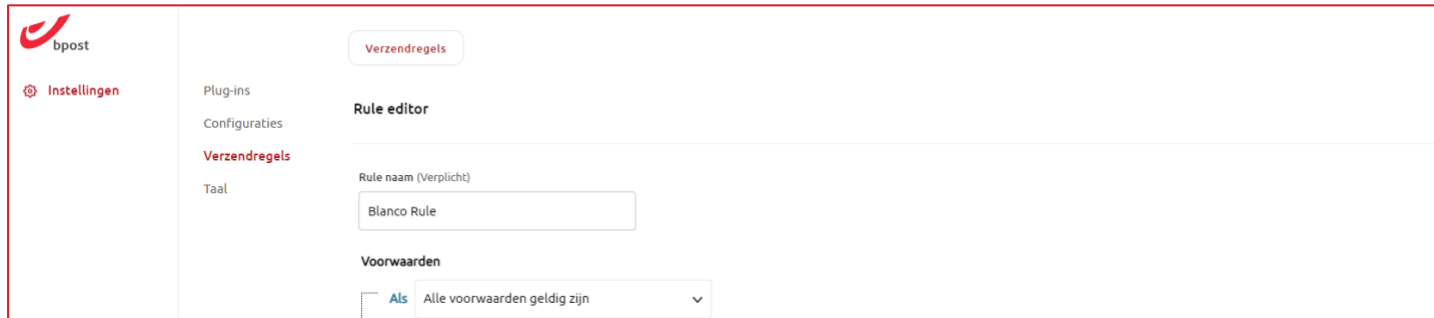

Combinatie van voorwaarden

U kan meerdere voorwaarden opnemen in 1 regel. Volgens de Booleaanse expressies moet u beslissen of de regel moet worden toegepast:

- Indien aan alle voorwaarden is voldaan (AND logica)
- Indien aan minstens één voorwaarde is voldaan (OR logica)
- Indien aan geen enkele voorwaarde is voldaan (NOR logica)
- U kan ook “Altijd uitvoeren wanneer deze regel is bereikt” selecteren om conflicterende regels te voorkomen.

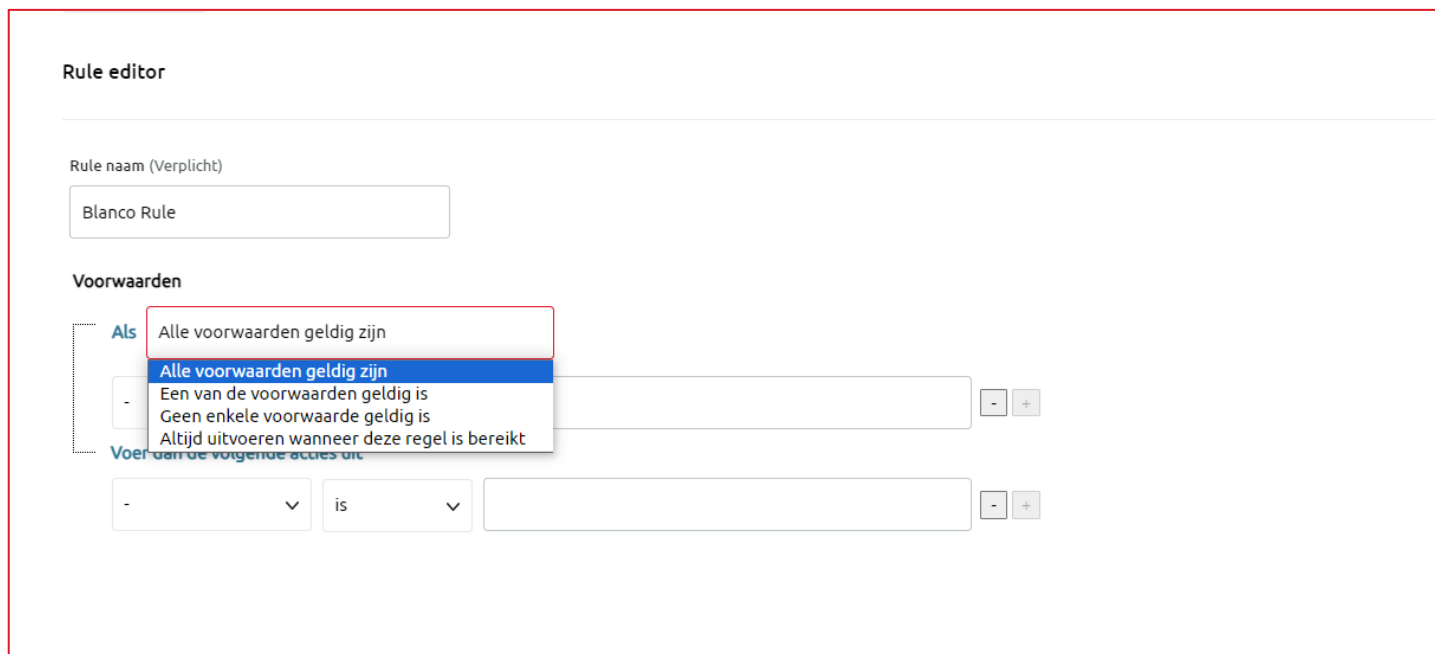

 U kan voorwaarden toevoegen of verwijderen via het plus- of minteken rechts van de invoervelden.

Attribuut

Een voorwaarde heeft een attribuut nodig. Net zoals een zin een onderwerp nodig heeft.

Hierboven las u al dat dat regels in een specifieke volgorde worden toegepast:

“Als {attribuut} is/niet is {=operator} {specifieke waarde}, voer dan de volgende acties uit {actie}”.

Wat kunnen attributen zijn?

Attributen zijn stukjes, zoals: tijd, land van bestemming, verzendmethode, product, optie ... Hieronder vindt u een voorbeeld van attributen.

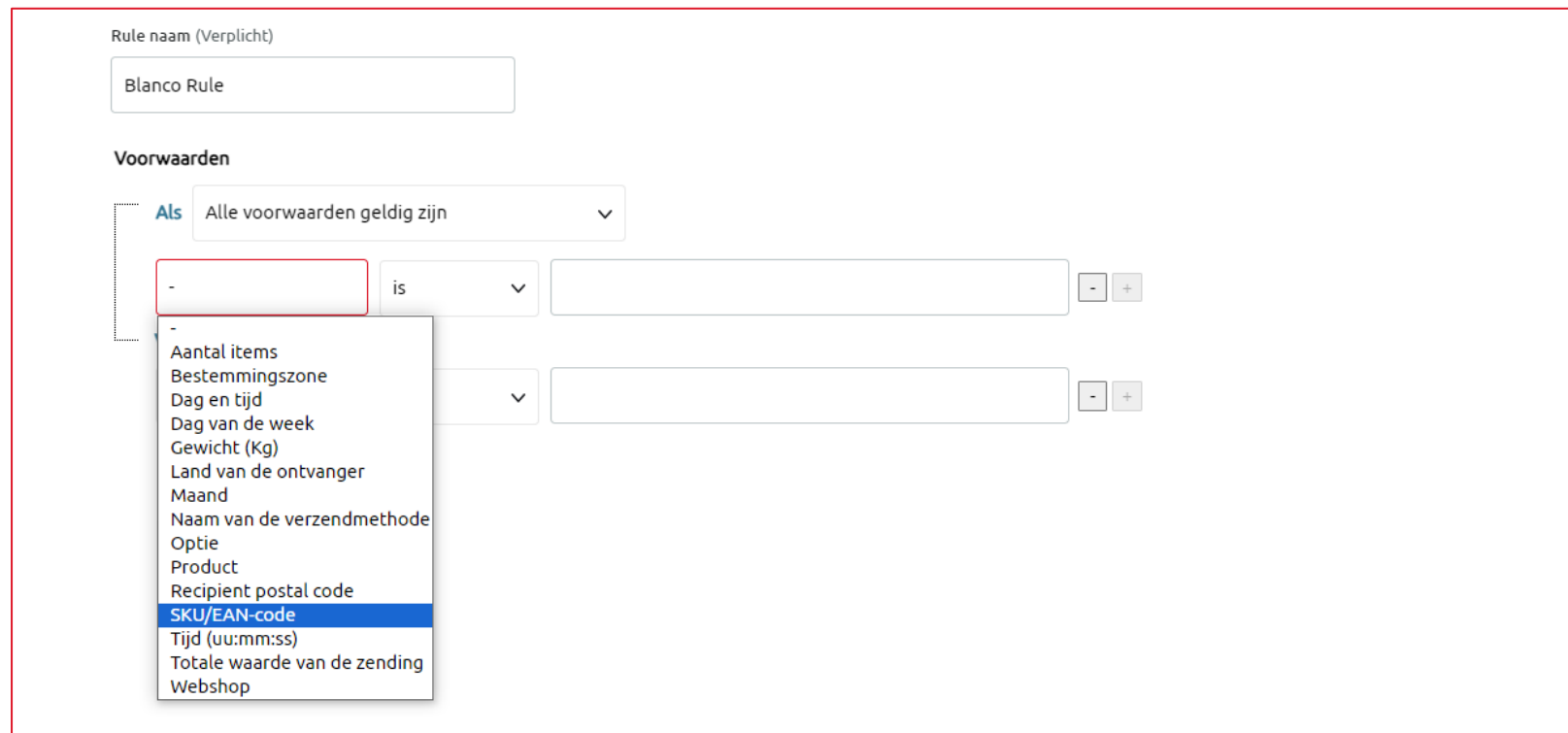

Operator

Nadat u het attribuut voor uw voorwaarde hebt gekozen, selecteert u een operator. Net zoals een zin een werkwoord nodig heeft voor het onderwerp.

De vaakst gebruikte operatoren zijn 'is/is niet' en 'bevat/bevat niet'. De operator is afhankelijk van uw attribuut. Zo zal u enkel "is kleiner dan" kunnen gebruiken in de context van hoeveelheden.

Blanco Rute

Voorwaarden

Als Alle voorwaarden geldig zijn

- is - +

Voer dan de volgende actie

- is niet
bevat
bevat niet
bevat niet (hoofdlettergevoelig)
bevat niet (hoofdlettergevoelig)
is kleiner dan
is groter dan
is kleiner dan of gelijk aan
is groter dan of gelijk aan - +

Shipping Manager

Specifieke waarde voor uw voorwaarde

Uw voorwaarde heeft nu een attribuut en een operator. Net zoals een zin een onderwerp en een werkwoord heeft. Maar een werkwoord heeft ook een 'voorwerp' nodig. Voer de waarde in die u wilt controleren.

Voorbeeld: Totale waarde van de zending is groter dan 100

Webshop	is	Shopify - bpostdemo.myshopify.com
Totale waarde van de zending	is groter dan	100
-	is	Schrijf waarde of selecteer uit dropdown

Actie

U hebt nu één of meer voorwaarden. 'Wanneer X (niet) Y is'" (bv. 'Wanneer verzendmethode bpost garantie is'). U moet nu aangeven wat in dat geval moet worden gedaan.

Bv. Voer de volgende actie uit als de verzendmethode bpost garantie is: **Optie** is **met garantie**

Hieronder een overzicht van de beschikbare acties.

Voorwaarden

Als Alle voorwaarden geldig zijn

- is

Voer dan de volgende acties uit

- is

-
- Geen verzendetiket aanmaken
- Onderbreken van de uitvoering van regels
- Optie**
- Product

- **Geen verzendetiket aanmaken:** voor pakjes die niet moeten worden verzonden zoals een 'Afhaalpunt in de winkel' of een product dat bpost niet kan verzenden (bv. pakjes van meer dan 30 kg)
- **Onderbreken van de uitvoering van regels:** in geval van conflicterende regels om te voorkomen dat het systeem zichzelf eindeloos blijft herhalen.
- **Optie of product:** gebruik één of beide gecombineerd om het juiste etiket voor uw scenario/voorwaarde aan te maken.

 U kan acties toevoegen of verwijderen via het plus- of minteken rechts van de invoervelden.

d. Een voorbeeld van een verzendingsregel

- Rule naam (Verplicht):** A text input field containing 'Blanco Rule'.
- Voorwaarden:** A section with a dropdown menu set to 'Als Alle voorwaarden geldig zijn'. Below this are three rows of conditions:
 - Row 1: 'Webshop' (dropdown) is (dropdown) 'Shopify - my-shopify-site.myshopify.com' (dropdown).
 - Row 2: 'Totale waarde van de bestelling' (dropdown) is groter dan (dropdown) '100' (text input).
 - Row 3: '-' (dropdown) is (dropdown) (text input).
- Voer dan de volgende acties uit:** A section with two rows of actions:
 - Row 1: 'Optie' (dropdown) is (dropdown) 'Met garantie' (dropdown).
 - Row 2: '-' (dropdown) is (dropdown) (text input).

In de Shopify shop kunnen uw klanten voor meer dan 100 euro bestellen.

- Stel uw regels in zoals aangegeven om de juiste labels te maken voor deze leveringen met garantie.
- **Voorwaarden:** de juiste naam van het Shopify-platform **EN** waarde. (AND = 'Wanneer alle voorwaarden geldig zijn')
- **Acties:** maak een etiket aan met als optie 'Met garantie'.

Douaneformulieren voor zendingen buiten EU

Internationale zendingen kunnen lastiger zijn, omdat voor alle **zendingen buiten de EU** extra informatie over de inhoud nodig is. [Meer info over douaneformaliteiten.](#)

U zou normaal enkele douanegegevens vooraf moeten kunnen instellen via uw Shopify-platform. Maar sommige gegevens kunnen ontbreken of niet in Shopify vooraf worden ingesteld. Gelukkig kan u voor elke ontbrekende informatie **een standaardwaarde definiëren** die we op het douaneformulier zullen weergeven dat bij uw pakje wordt toegevoegd.

Definieer deze standaardwaarden voor internationale zendingen op [plugins.bpost.be](#). Ga hiervoor naar het tabblad **Instellingen > Configuraties > Internationale waarden**.

Internationale waarden Pakjesautomaten &

Plug-ins
Configuraties
Verzendregels
Taal

Standaardwaarden

Definieer standaardwaarden om de informatie aan te vullen die nodig is voor internationale zendingen en douane-informatie. Deze waarden worden gebruikt als ze ontbreken in je

HS-code (min 6 max 9 cijfers)
4015001

Land van herkomst (ISO2)
HRV

Standaard bedrag verzendkosten (€)
11.14

Retourinstructies
Destroy

Inhoudsbeschrijving
clothing

Artikelgewicht (Kg)
3

Verzendcategorie
Commercieel staal

5. Download uw automatisch gemaakte etiketten

Via 'Bestellingen' in uw Shopify-beheercentrum kan u de automatisch aangemaakte etiketten voor uw bestellingen downloaden. Open het dropdownmenu 'Meer acties' en kies 'bpost Print label'. Dit kan vanuit de detailpagina van een bestelling (zie afbeelding). Om etiketten in bulk af te drukken selecteert u eerst meerdere bestellingen waarna u vervolgens 'bpost Print label' selecteert.

Item	Quantity	Price
Subtotaal	1 artikel	€ 24,95
Verzending	Pudo (1.0 kg; artikelen 1.0 kg, pakket 0.0 kg)	€ 3,00

Foutje opgemerkt op het gedownloade etiket? Dan mag u het gedownloade etiket gewoon negeren en kopiëren in uw bpost-account. Het gekopieerde etiket wordt automatisch aan uw mandje toegevoegd, waar u alle etiketgegevens kunt bewerken.

Mijn pakjes van dit verzendplatform

Periode: Afgelopen maand ▼ Bron: Alle ▼ Status: Alle ▼ Zoeken op bar

Ontvanger	Barcode	Aanmaakdatum	Adres ontvanger	Status
NL pudo nominat	329945009134311537 Volg je pakje > Verzendetiket >	17/10/2024	Planciusplantsoen 24 2253 TS Voorschoten Nederland	Aangemaakt Probleem melden

[Minder info ^](#)

Ontvanger NL pudo nominat Planciusplantsoen 24 2253 TS Voorschoten NL pudo nominat test@gmail.com	Overzicht pakje Nederland (Afhaalpunt) 10-20 kg € 22,80 Totale prijs € 22,80
Verzender Sender Name ANSPACHLAAN 1 1000 BRUSSEL defaultsender@email.be	Bron Plug-in [https://bpost-demo.company.site/products]

[Orderbevestiging >](#) [Kopieer verzendetiket >](#)

Hulp nodig?

Onze teams staan klaar om u te helpen om uw zendingen vlot te beheren.

Bij vragen over onze plug-ins kan u contact opnemen met: eol@bpost.be

Bij vragen over producten en diensten van bpost in het algemeen kan u terecht bij [onze klantendienst](#) of uw Account Manager.

Veel succes met uw verzendingen!

Inhoudsopgave

1. Controleer verzendadres in uw bpost-account	3
2. Installeer de plug-in op uw Shopify store	4
3. Snelle instelling voor Afhaalpunten en Pakjesautomaten	7
4. Configureer uw instellingen op plugins.bpost.be	10
Standaardinstellingen	11
Geavanceerde instellingen	12
Verzendregels	13
a. Waarvoor dienen verzendregels?	13
b. Toegepaste logica	14
c. Beschikbare velden	15
Overzicht	15
Combinatie van voorwaarden	17
Attribuut	18
Operator	19
Specifieke waarde voor uw voorwaarde	20
Actie	21
d. Een voorbeeld van een verzendingsregel	22
Douaneformulieren voor zendingen buiten EU	23
5. Download uw automatisch gemaakte etiketten	24
Hulp nodig?	26
Inhoudsopgave	27